Organigramm
gültig ab 1.01.2026

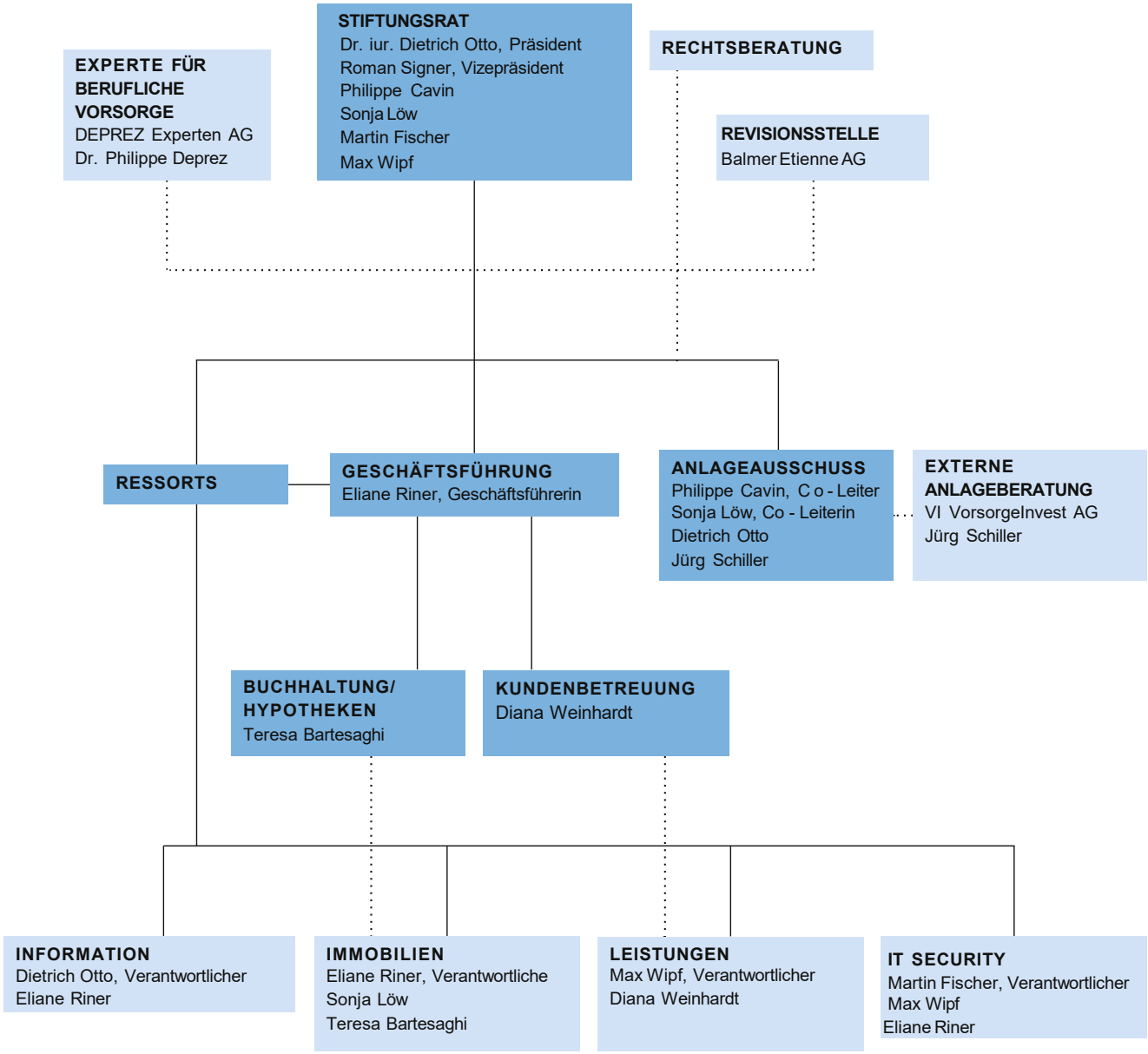

Aufsichtsbehörde: BVG- und Stiftungsaufsicht
des Kantons Zürich (BVS)